WWW.IRUDEK.COM

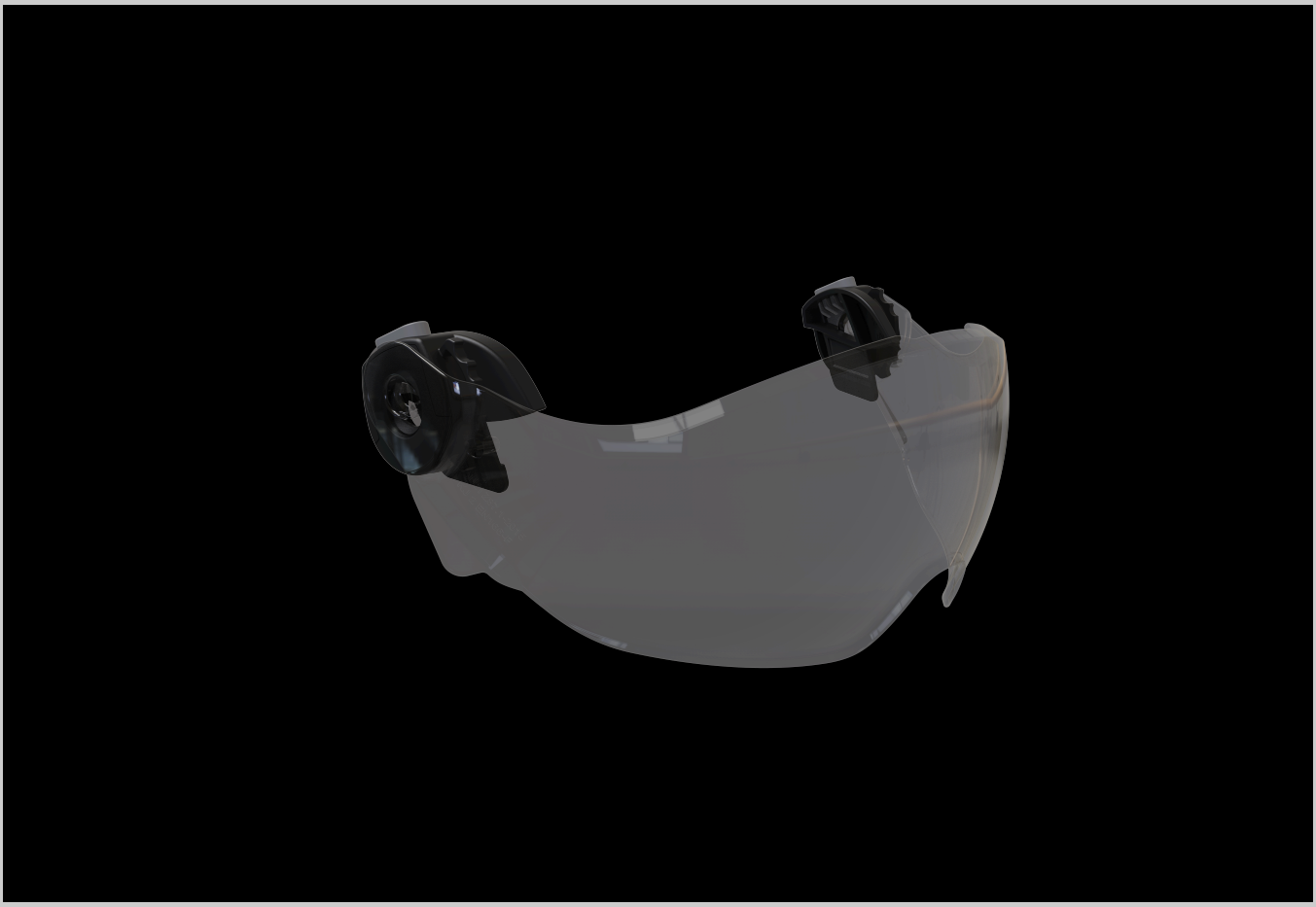

MIRA CLEAR

IRUDEK 2000 SL - POL. ERRIBERA, S.A
20150 ADUNA (GIPUZKOA) SPAIN

VISOR

FICHA TÉCNICA

Producto	 
Descripción	• Visor de protección ocular. • Resistente a la proyección de partículas lanzadas a alta velocidad a temperaturas extremas (-5°C/+55°C - impacto de baja energía F=45m/s). • Compatible con la serie de cascos OREKA II. • No requiere de herramientas para su montaje. • Q-ik Adapters incorporados.

CARACTERÍSTICAS

Características generales	Norma	EN 166 I ANSI Z87.1
	Peso	75g
	Material	Policarbonato (PC)
	Vida útil	10 años de uso + 2 años de almacenamiento
	Clase óptica	1

VIEWER

Product	 
Description	• Eye protection visor. • Resistant to high velocity particle projection at extreme temperatures (-5°C/+55°C - low energy impact F=45m/s). • Compatible with the OREKA II helmet series. • No tools are required for assembly. • Q-ik Adapters incorporated.

CHARACTERISTICS

General characteristics	Norma	EN 166 I ANSI Z87.1
	Weight	75g
	Material	Polycarbonate (PC)
	Shelf life	10 years of use + 2 years of storage
	Optical class	1

VISIERA

PRODOTTO





DESCRIZIONE

- Visiera per la protezione oculare.
- Resistente contro particelle ad alta velocità a temperature estreme (-5°C/ +55°C - impatti a bassa energia F=45m/s).
- Compatibile con la gamma di caschi OREKA II.
- Montaggio intuitivo senza l'utilizzo di ulteriori attrezzi.
- Adattatori Q-ik integrati.

CARATTERISTICHE

CARATTERISTICHE GENERALI	Norma	EN 166 I ANSI Z87.1
	Peso	75g
	Materiale	Policarbonato (PC)
	Vita utile	10 anni di utilizzo + 2 anni di conservazione
	Classe ottica	1

VISUALIZADOR

Produto	 
Descrição	• Viseira de proteção dos olhos. • Resistente à projeção de partículas de alta velocidade a temperaturas extremas (-5°C/+55°C - impacto de baixa energia F=45m/s). • Compatível com a série de capacetes OREKA II. • Não são necessárias ferramentas para a montagem. • Adaptadores Q-ik incorporados.

CARACTERÍSTICAS

Caraterísticas gerais	Norma	EN 166 I ANSI Z87.1
	Peso	75g
	Material	Policarbonato (PC)
	Vida útil	10 anos de utilização + 2 anos de armazenamento
	Classe ótica	1

VISIONNEUSE

Produit	 
Description	• Visière de protection des yeux. • Résistant à la projection de particules à grande vitesse à des températures extrêmes (-5°C/+55°C - impact à faible énergie F=45m/s). • Compatible avec la série de casques OREKA II. • Aucun outil n'est nécessaire pour l'assemblage. • Adaptateurs Q-ik incorporés.

CARACTÉRISTIQUES

Caractéristiques générales	Norma	EN 166 I ANSI Z87.1
	Poids	75g
	Matériel	Polycarbonate (PC)
	La durée de conservation	10 ans d'utilisation + 2 ans de stockage
	La classe optique	1

VIEWER

Produkt	 
Beschreibung	• Augenschutzvisier. • Widerstandsfähig gegen Hochgeschwindigkeits-Partikelprojektion bei extremen Temperaturen (-5°C/+55°C - Aufprall mit niedriger Energie F=45m/s). • Kompatibel mit der OREKA II-Helmserie. • Für die Montage sind keine Werkzeuge erforderlich. • Q-ik-Adapter integriert.

EIGENSCHAFTEN

Allgemeine Merkmale	Norma	EN 166 I ANSI Z87.1
	Gewicht	75g
	Material	Polycarbonat (PC)
	Haltbarkeit	10 Jahre Nutzung + 2 Jahre Lagerung
	Optische Klasse	1

VIEWER

Produkt	 
Opis	• Osłona na oczy. • Odporność na uderzenia cząstek o dużej prędkości w ekstremalnych temperaturach (-5°C/+55°C - uderzenie o niskiej energii F=45m/s). • Kompatybilny z serią kasków OREKA II. • Do montażu nie są wymagane żadne narzędzia. • Włączono adaptery Q-ik.

CHARAKTERYSTYKA

Ogólna charakterystyka	Norma	EN 166 I ANSI Z87.1
	Waga	75g
	Materiał	Poliwęglan (PC)
	Trwałość	10 lat użytkowania + 2 lata przechowywania
	Klasa optyczna	1

VIEWER

Termék	 
Leírás	• Szemvédő napellenző. • Ellenáll a nagy sebességű részecskék szélsőséges hőmérsékleten történő kivetítésének (-5°C/+55°C - kis energiájú ütközés F=45m/s). • Kompatibilis az OREKA II sisaksorozattal. • Az összeszereléshez nincs szükség szerszámokra. • Q-ik Adapterek beépítve.

JELLEMZŐK

Általános jellemzők	Norma	EN 166 I ANSI Z87.1
	Súly	75g
	Anyag	Polikarbonát (PC)
	Szabályozási idő	10 év használat + 2 év tárolás
	Optikai osztály	1

VISUALIZADOR

Produto	 
Descrição	• Viseira de proteção para os olhos. • Resistente à projeção de partículas de alta velocidade em temperaturas extremas (-5°C/+55°C - impacto de baixa energia F=45m/s). • Compatível com a série de capacetes OREKA II. • Não são necessárias ferramentas para a montagem. • Adaptadores Q-ik integrados.

CARACTERÍSTICAS

Características gerais	Norma	EN 166 I ANSI Z87.1
	Peso	75g
	Material	Policarbonato (PC)
	Validade de prateleira	10 anos de uso + 2 anos de armazenamento
	Classe óptica	1

VIEWER

Продукт	 
Описание	• Козирка за защита на очите. • Устойчив е на високоскоростно изхвърляне на частици при екстремни температури (-5°C/+55°C - удар с ниска енергия F=45m/s). • Съвместим със серията каски OREKA II. • За сглобяването не са необходими инструменти. • Включени адаптери Q-ik.

ХАРАКТЕРИСТИКИ

Общи характеристики	Норма	EN 166 I ANSI Z87.1
	Тегло	75g
	Материал	Поликарбонат (PC)
	Съхранение на рафта	10 години употреба + 2 години съхранение
	Оптичен клас	1

VIEWER

Produkt	 
Popis	• Ochranný štít na ochranu očí. • Odolnosť voči vystreľovaniu častíc vysokou rýchlosťou pri extrémnych teplotách (-5 °C/+55 °C - náraz s nízkou energiou F=45 m/s). • Kompatibilný so sériou prilieb OREKA II. • Na montáž nie sú potrebné žiadne nástroje. • Zaradené adaptéry Q-ik.

CHARAKTERISTIKA

Všeobecná charakteristika	Norma	EN 166 I ANSI Z87.1
	Hmotnosť	75g
	Materiál	Polykarbonát (PC)
	Životnosť	10 rokov používania + 2 roky skladovania
	Optická trieda	1

TITTARE

Produkt	 
Beskrivning	• Visir för ögonskydd. • Motståndskraftig mot partikelprojektion med hög hastighet vid extrema temperaturer (-5°C/+55°C - lågenergipåverkan F=45m/s). • Kompatibel med hjälmserien OREKA II. • Inga verktyg krävs för montering. • Q-ik Adapters införlivade.

EGENSKAPER

Allmänna egenskaper	Norma	EN 166 I ANSI Z87.1
	Vikt	75g
	Material	Polykarbonat (PC)
	Hållbarhetstid	10 års användning + 2 års förvaring
	Optisk klass	1

ŽIŪROVAS

Produktas	 
Aprašymas	• Akių apsaugos skydelis. • Atsparus didelio greičio dalelių svaidymui ekstremalioje temperatūroje (-5°C/+55°C - mažos energijos smūgis F=45m/s). • Suderinamas su šalmų serija OREKA II. • Montuojant nereikia jokių įrankių. • Įtraukti "Q-ik" adapteriai.

CHARAKTERISTIKOS

Bendrosios savybės	Norma	EN 166 I ANSI Z87.1
	Svoris	75g
	Medžiaga	Polikarbonatas (PC)
	Trumpas galiojimo laikas	10 metų naudojimo + 2 metai saugojimo
	Optinė klasė	1

VISER

Produkt	 
Beskrivelse	• Visir for øyebeskyttelse. • Motstandsdyktig mot partikkelprojeksjon med høy hastighet ved ekstreme temperaturer (-5 °C/+55 °C - lavenergislag F=45 m/s). • Kompatibel med OREKA II-hjelmserien. • Ingen verktøy er nødvendig for montering. • Q-ik Adapters incorporated.

EGENSKAPER

Generelle egenskaper	Norma	EN 166 I ANSI Z87.1
	Vekt	75g
	Materiale	Polykarbonat (PC)
	Holdbarhetstid	10 års bruk + 2 års lagring
	Optisk klasse	1

VIZIONATOR

Produs	 
Descriere	• Vizor pentru protecția ochilor. • Rezistent la proiecția particulelor la viteză mare la temperaturi extreme (-5°C/+55°C - impact cu energie redusă F=45m/s). • Compatibil cu seria de căști OREKA II. • Nu sunt necesare unele pentru asamblare. • Adaptoare Q-ik încorporate.

CARACTERISTICI

Caracteristici generale	Norma	EN 166 I ANSI Z87.1
	Greutate	75g
	Material	Policarbonat (PC)
	Durata de depozitare	10 ani de utilizare + 2 ani de depozitare
	Clasă optică	1